

SÜD-OST-ANSICHT

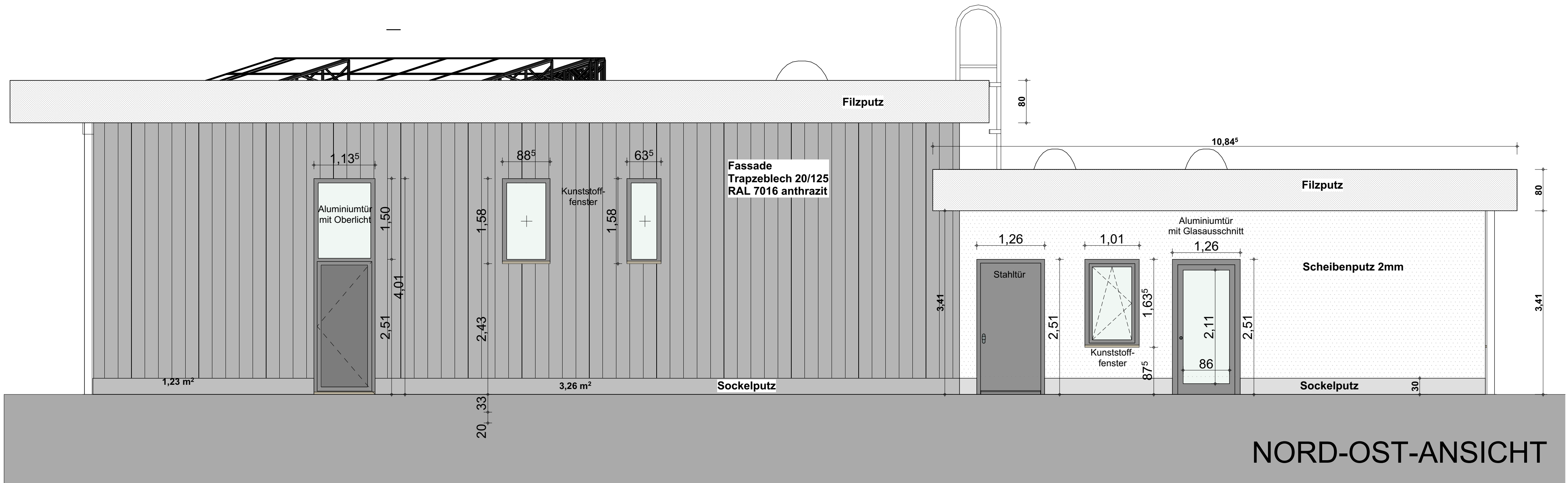

NORD-OST-ANSICHT

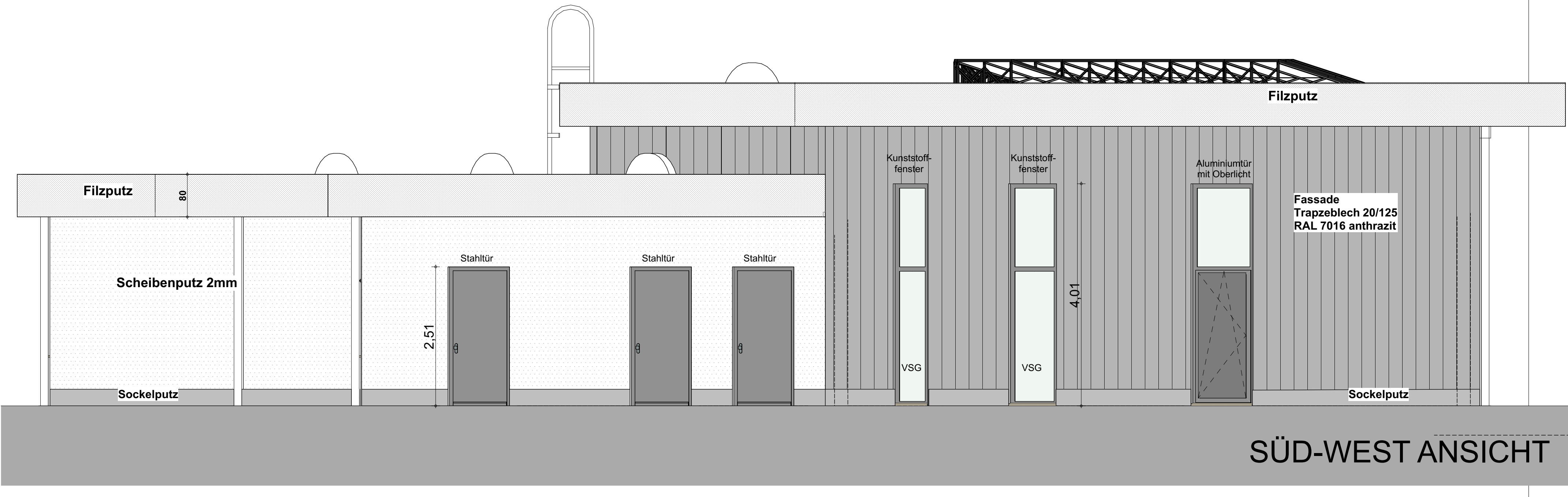

SÜD-WEST ANSICHT

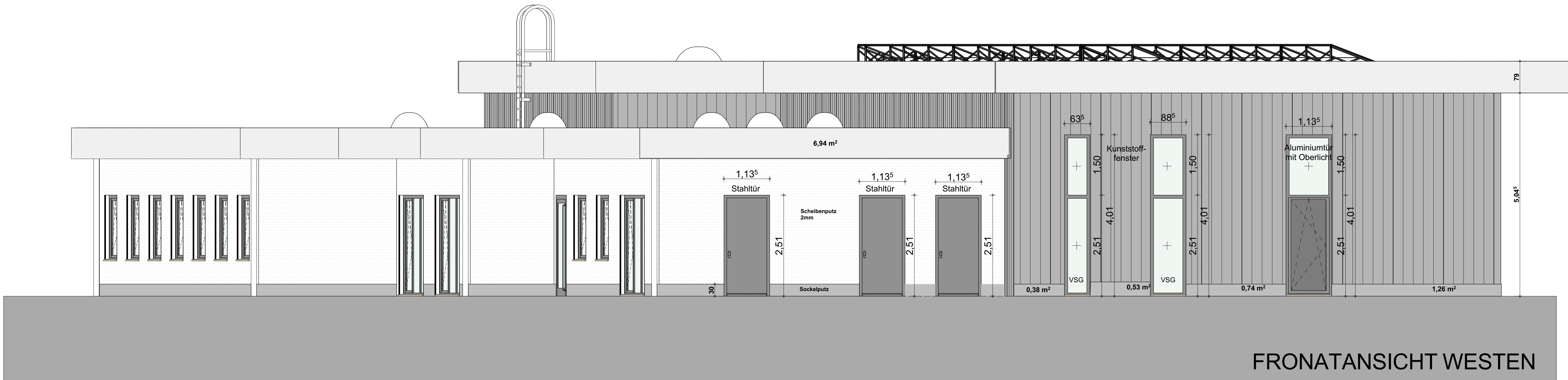

FRONATANSICHT WESTEN

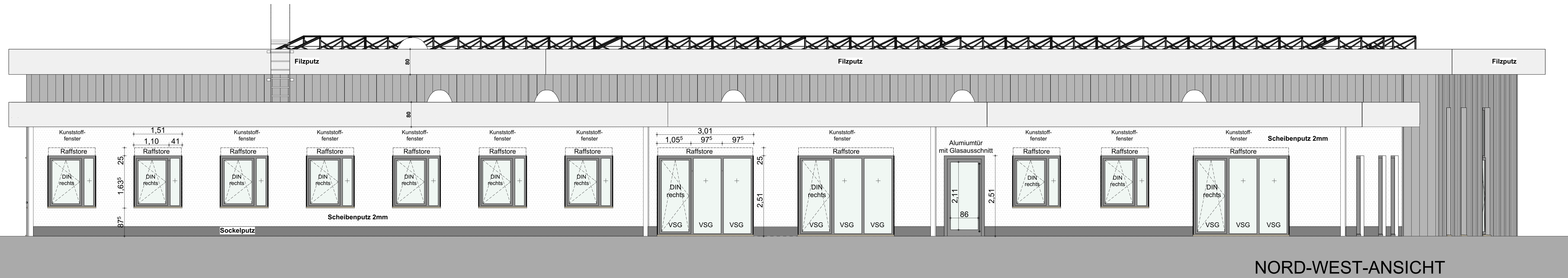

NORD-WEST-ANSICHT

▽ = OK Fertigbau △ = UK Fertigbau ▲ = UK Rohbau	⬮ = Deckendurchbruch ⬮ = Wanddurchbruch ⬮ = Bodenschlitz ⬮ = Bodendurchbruch	↔ = Abbruch
S = Sanitär H = Heizung E = Elektro G = Gas	FD = Fundamentdurchbruch FA = Fundamenteinsparung FS = Fundamentschlitz WD = Wanddurchbruch WA = Wandaussparung WS = Wandschlitz senkrecht	WW = Wandschlitz waagrecht DD = Deckendurchbruch DA = Deckenaussparung DS = Deckenschlitz FBS = Fußbodenschlitz FBA = Fußbodenaussparung
A	24.02.2025	Dämmung Fahrzeugteile/ Wuchtteile
INDEX	DATUM	ÄNDERUNGEN
BEARB.	GEPR.	
Sämtliche Maße sind vom Unternehmer eigenverantwortlich am Bau zu prüfen. Alle Werkstoffe sind nur in Verbindung mit den gültigen Zeich- und Bewehrungsplänen des Tragwerksplaners, sowie den Durchbruchplänen der Fachgenosse gültig und unter den ergänzenden Angaben. Dämmungspläne sind nach Angabe Tragwerksplaner auszuführen. Die Ausführung ist verpflichtend, den Auftraggeber auf etwaige Unstimmigkeiten der Ausführungsunterlagen hinzuweisen (VGS, § 3.3).		

N	
Ausführungszeichnung	
MASSTAB:	M 1:50 DATUM: 24.02.2025
ZEICHNUNG:	22HSK_2026-02-24_AUS_RWWinterberg_Ansichten
BAUVORHABEN:	Neubau einer Rettungswache in Winterberg Lamfurt 7a 59955 Winterberg
BAUHERR:	Hochauwandkreis - Der Landrat - Steinstraße 27 59872 Meschede
Unterschrift Bauherr:	Unterschrift Planer:
PROJEKT: 2025-01 BEARBEITET: 10.0000 Paper Plan: 34 ProjektRettungswache HSK1026-1, 201 Winterberg/Auftraggeber: 2026, 02_24, Ausführung/plan PLANKRÖSSE: A0	